



# Genereller Erschliessungsplan Teil Verkehr, Ausschnitt Gemeindegebiet 1:10'000

## Mitwirkungsaufgabe

Von der Stimmböschung beschlossen am:

Der Gemeindepräsident:

Der Gemeindegemeinderat:

Von der Regierung genehmigt am: RRB Nr.:

Der Regierungspräsident:

Der Kantonsdirektor:

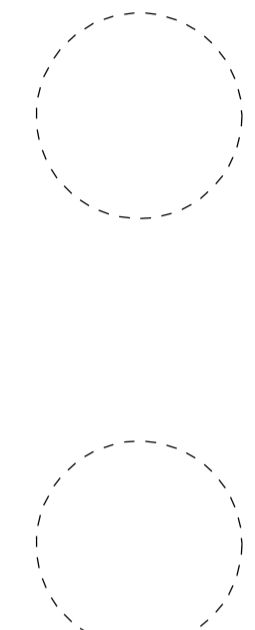

### Festlegungen Genereller Erschliessungsplan

bestehend	geplant
	Land und Forstwirtschaftsweg
	Wanderweg
	Radweg

### Informative Inhalte

Orientierend

	Nationalstrasse
	Kantonale Hauptstrasse
	Bahnlinien
	Bauzonen
	Wald

### Hinweisend

	Gewässer
	Gemeindegrenze

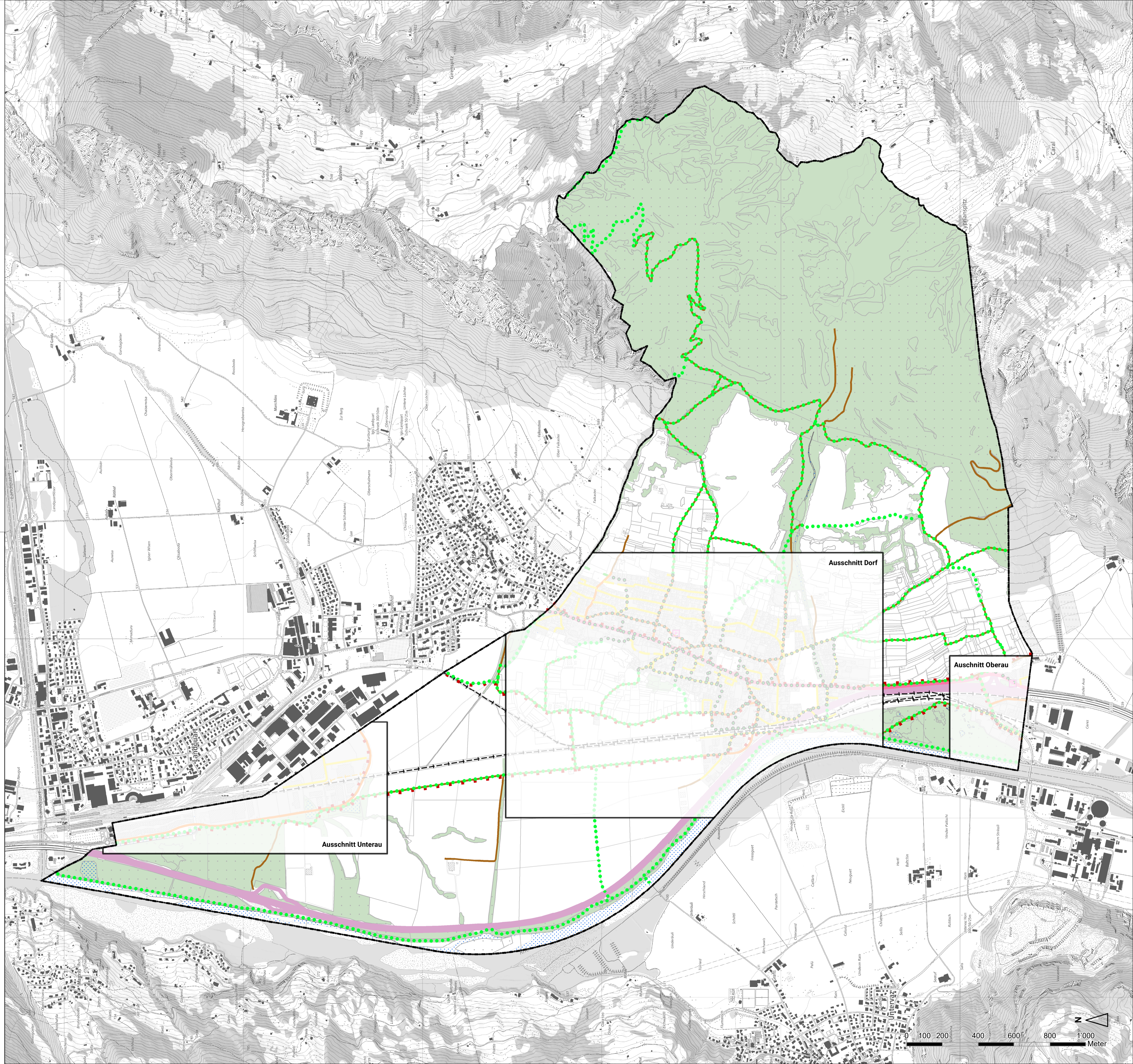

Planinformationen  
 Kontrolliert: Amtliche Vermessung (AV), Kanton Graubünden, 12. April 2024 / Basisplan, Swisstopo, 8. Februar 2022  
 Gezeichnet: LG/AL  
 Grösse: 60/105  
 Datum: 23. April 2024  
 Plangrundlage: V1550\_Zizers\10\_Gesamtrevision\Ortsplanung\1\_mxd\0\_Entwurf\02\_Genereller Erschliessungsplan\GEP\_Ausschnitt\_Gemeindegebiet.mxd  
 Profil: V1550\_Zizers\10\_Gesamtrevision\Ortsplanung\1\_mxd\0\_Entwurf\02\_Genereller Erschliessungsplan\GEP\_Ausschnitt\_Gemeindegebiet.mxd

