Auftrags-Nr. 110152

donatsch + partner
Die Ingenieure für Geomatik + Bau

Sanierung Werkleitungen Zizers

Ausführungsprojekt

Situation Zufahrt Parzellen 61 und 464 Werkleitungen 1:200

gemeinde zizers
Gemeinde Zizers, Kanton Graubünden

Donatsch + Partner AG
Prättigauerstrasse 34 I CH-7302 Landquart
+41 81 307 89 00 I landquart@donatsch.ch

Plan Nr.: 110162.52		Format: 30x105		
Projektleiter: MaMa				
Index	Änderung	Gez.	Freigabe	Datum
Genehmigung		SaWe	MaMa	05.09.2024
A				
B				
C				

Pfad: P:\Verkehrsanlagen\110152_CalandastrasseZizers\Geodaten\LOS 2\CAD
Datei: 110152_Kanalplanung_LOS 2_V1.19.dwg

LEGENDE

Projektiert
- Flächen
- Abbruch

Bestehend
- *amtliche Vermessung*
- *Mauer*
- *Gebäude*

Projektierte Werkleitungen
- Regenabwasser
- Schmutzabwasser
- Wasser / Wasser dritte
- Wasser Steuerkabel
- Swisscom
- Kabelkommunikation
- EW
- Abbruch Leitungen

Leitungskataster
- *Regenabwasser*
- *Mischabwasser*
- *Schmutzabwasser*
- *Wasser / Wasser dritte*
- *Wasser Steuerkabel*
- *Swisscom*
- *Kabelkommunikation*
- *EW*
- *öffentliche Beleuchtung*
- *Leitungen ausser Betrieb*

Die genaue Lage der best. Werkleitungen muss vor Baubeginn geortet werden.
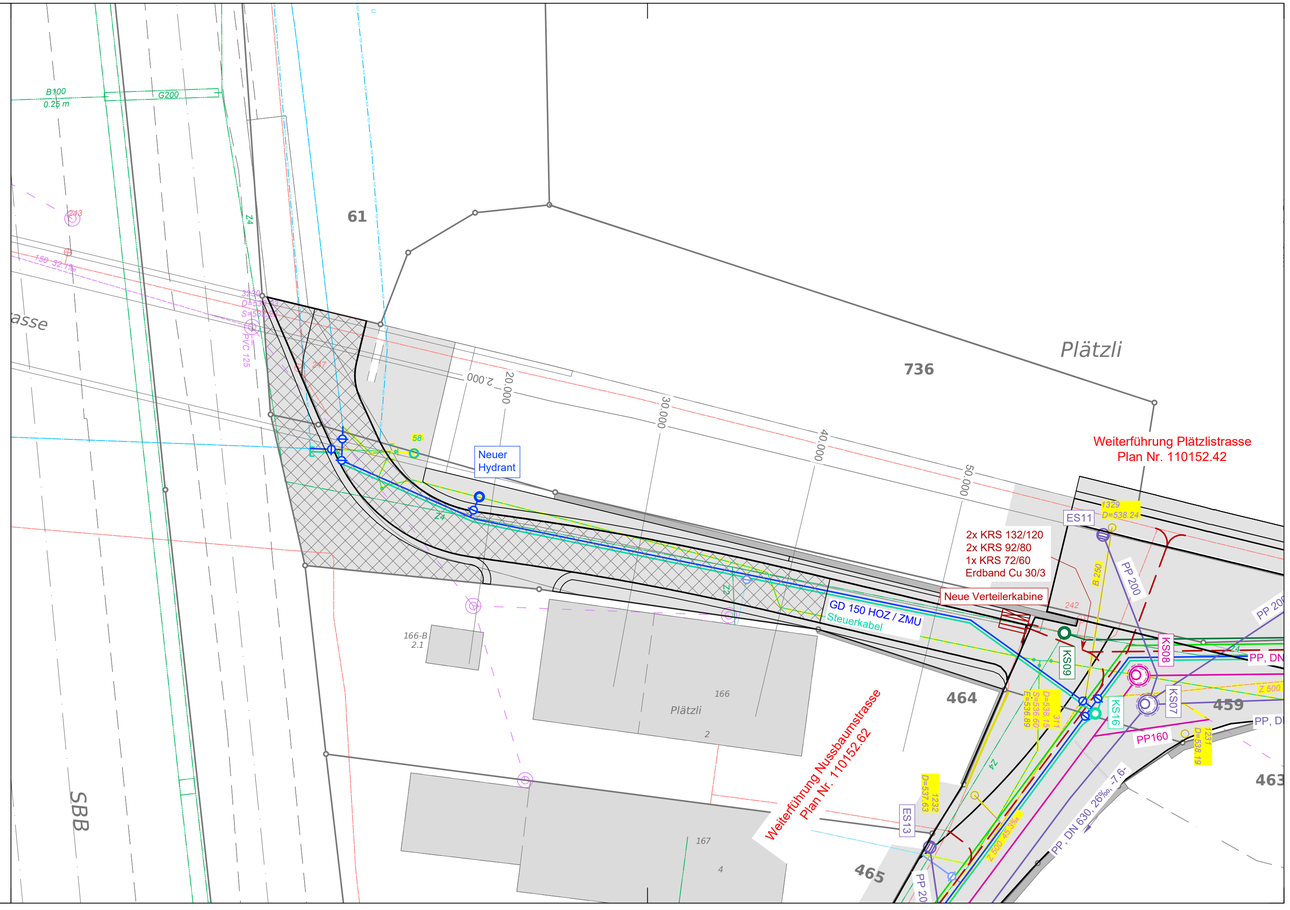
N
W O
S